

6 pași pentru decidenții politici și liderii din domeniul sănătății pentru crearea unui mediu propice implicării pacienților

1

Adoptarea de legi, politici și bugete pentru siguranța și implicarea pacienților și asigurarea faptului că acestea sunt bazate pe experiențele pacienților și ale familiilor acestora.



2

Crearea unor mecanisme de facilitare a participării pacienților și a familiilor la luarea deciziilor privind siguranța în asistența medicală.

3

Implementarea unor măsuri de implicare a pacienților și a familiilor la punctul de îngrijire, cum ar fi consimțământul informat și accesul la dosarele medicale.

4

Promovarea unei culturi bazate pe învățare și pe îmbunătățirea continuă a siguranței, prin asigurarea faptului că pacienții pot raporta evenimentele necorespunzătoare.

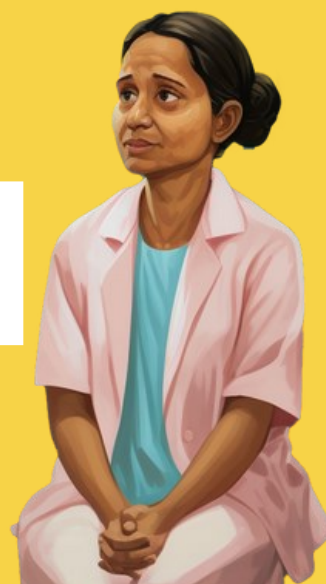

5

Consolidarea capacității de implicare a pacienților și a familiilor în rândul reprezentanților pacienților și al personalului medical și de îngrijire, prin educație și formare.

6

Sensibilizarea publicului cu privire la implicarea pacienților pentru siguranța pacienților, inclusiv cu privire la modalitățile prin care pacienții se pot implica în sistemul de sănătate.

